NP70 系列油液净化机

NP70 Series Oil Purifier

性能特点

NP70系列净化装置设计专门用于处理去除润滑油，液压油等油液中的水分，气体和颗粒污染物．通过减缓油液氧化，保持润滑性和减少空气混入，以提高系统的可靠性和延长油液的使用寿命．

NP70系列油液净化机可 100% 去除油液中的游离水和95%的溶解水，同时还可去除 100% 的游离混入气体和 90% 的溶解气体．并利用高精度，高效过滤器过滤去除颗粒污染物．使油液得到净化．

NP70系列油净化装置可采用移动式或固定安装形式使用，装置可全自动运行．

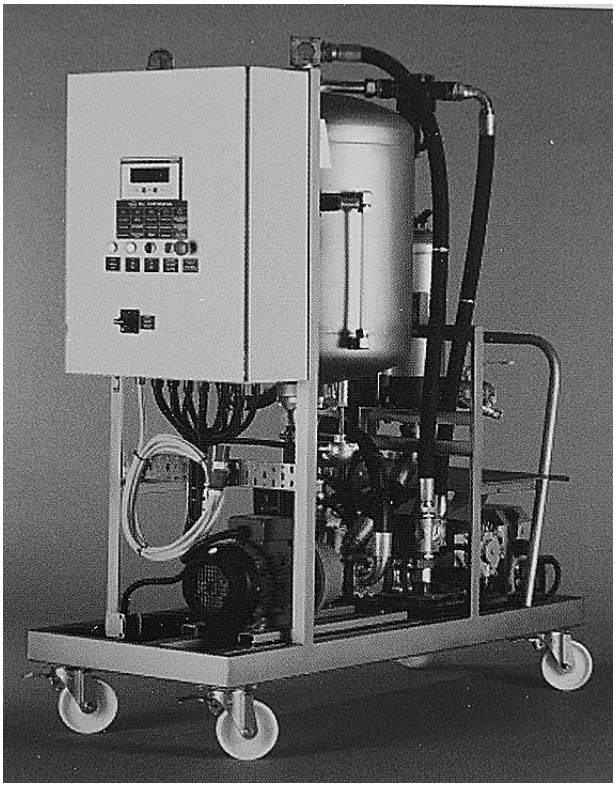

主要技术参数

净重 (Kg)	460
外形尺寸 (mm)	1580 (L) X 840 (W) X 1900 (H)
处理流量 (L/Min.)	70
装机功率 (KW)	6.4
油液适用范围	润滑油，液压油...等
油液最高粘度过(cst)	700
工作温度 (°C)	10 ~ 70
进/出口尺寸	G2”外螺纹 / G1-1/2”外螺纹
最低进口压力 (bar.g)	- 0.4
最高出口压力 (bar.g)	8
正常工作真空 (bar.g)	- 0.6 ~ - 0.9

减少打印纸张，保护我们的环境

©2014 Pureach Tech (Beijing) Ltd. All rights revered

流程示意图

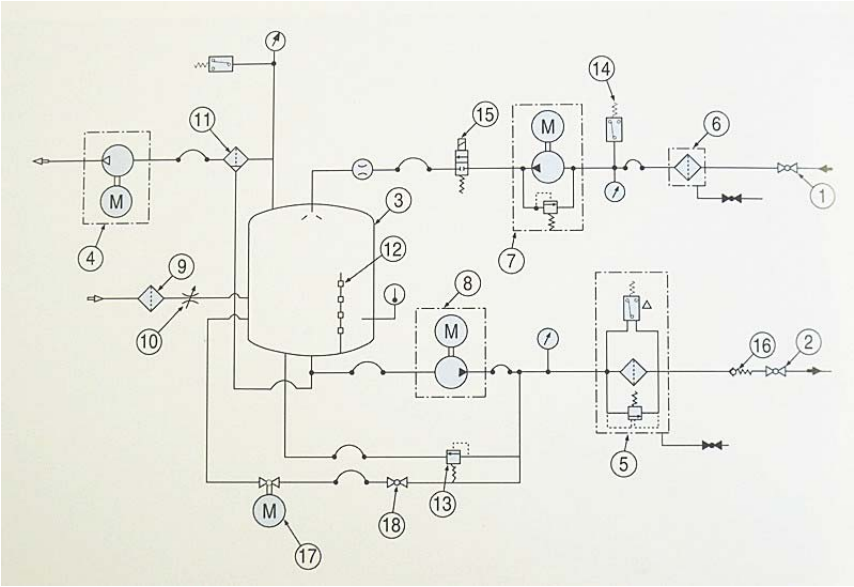

选型信息

装置型号: N P 70 C

代码	适合油液粘度(Cts)
G	> 700
	< 700

代码	电源供应
380	380V, 3P, 50Hz

代码	滤芯精度 (um)
05	5
07	7
12	12

代码	密封材料
Z	氟橡胶
H	丁氰橡胶

代码	安装方式
C	移动式
F	固定式

经销商信息

PUREACH® Filtration & Purification

普瑞奇科技(北京)有限公司

北京经济技术开发区 东区科创二街10号, 新瀛工业园
邮编: 100023
电话: 010-67892627; 传真: 010-87300449
网址: www.pureach.com
电邮: info@pureach.com

减少打印纸张 保护我们的环境

©2014 Pureach Tech (Beijing) Ltd. All rights revered CNB-1022

资料中 相关数据可能随着技术和工艺进步而进行调整, 恕不另行安排